SCUBAPRO

# G2 SOFTWARE UPDATE

SCUBAPRO ist ständig dabei, die Produktleistung der Tauchcomputer mit Software Updates zu ergänzen. Bitte lesen Sie deshalb die folgenden Anweisungen durch, um Ihren G2 Tauchcomputer auf den neusten Softwarestand zu bringen.

## Hinzufügen der neuen Software Datei auf den G2

1. Laden Sie die neuste G2 Software von unserer Webpage scubapro.com auf Ihren PC/Mac.
2. Verbinden Sie Ihren G2 mit Ihrem PC/Mac, indem Sie das blaue Ende Ihres USB Kabels mit Ihrem G2 verbinden und dieses an Ihrem PC/Mac anschliessen.

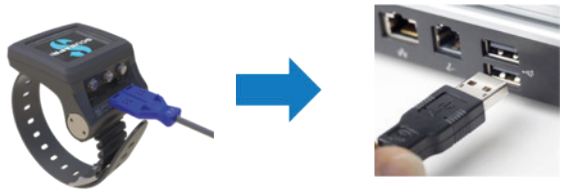

3. Sobald Sie den Lade-Bildschirm sehen, drücken Sie den linken „DISK" Knopf. **HINWEIS**: Es kann ein kleines Fenster erscheinen, welches Ihnen empfiehlt, Ihren G2 zu Scannen und Reparieren. Es besteht kein Grund zur Beunruhigung, es handelt sich eventuell um ein Erkennungsproblem. Befolgen Sie einfach die von Ihrem PC empfohlenen Schritte.
4. Öffnen Sie den Datei-Explorer / Finder und wählen Sie G2_DISK (PC) oder klicken Sie auf das G2 Disk-Symbol auf Ihrem Desktop (Mac) (1.). Gehen Sie in den Unterordner „System" (2.), wählen Sie alle Ordner aus dem heruntergeladenen Update-Paket (ZIP-Datei) aus und ziehen Sie sie in den Unterordner „System" des G2_DISK (3.).

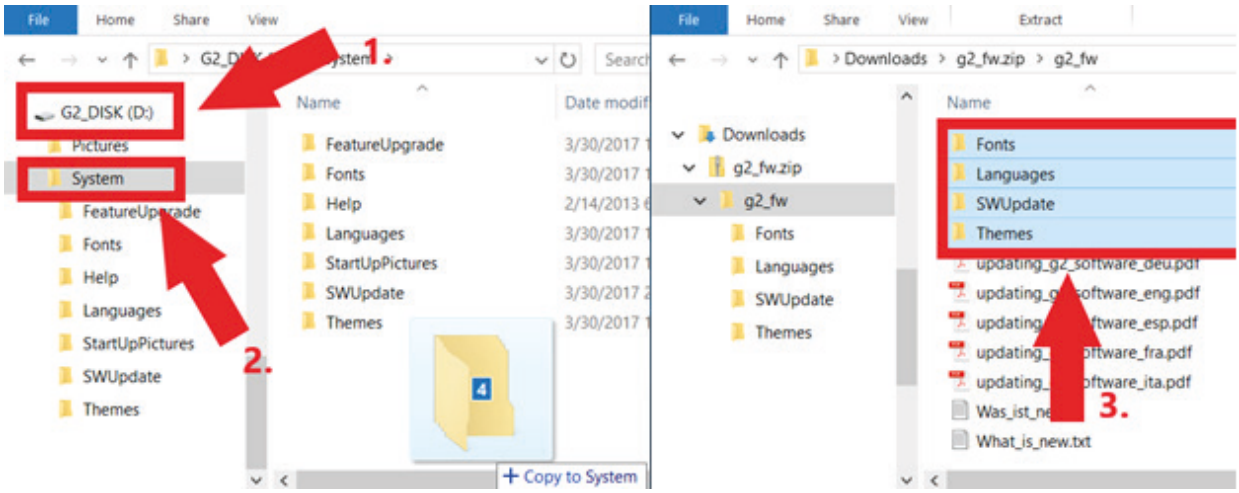

SCUBAPRO

5. Klicken Sie im Infobereich der Taskleiste auf das Symbol für sicheres Entfernen ( ). Wählen Sie in der Liste den G2 aus. Es wird eine Benachrichtigung mit dem Hinweis angezeigt, dass das Gerät jetzt sicher entfernt oder abgedockt werden kann. Trennen Sie das Gerät nun vom PC/Mac.

## Installieren der neuen Software auf dem G2.

6. Starten Sie Ihren G2 durch Drücken der rechten Taste.

7. Betätigen Sie anschliessend die linke „MENU"-Taste.

8. Im Menü angekommen, drücken Sie die linke „Pfeil nach unten"-Taste, bis Sie den Menüpunkt „8. Andere Einstellungen" erreichen. Drücken Sie nun die „Enter"-Taste, um ins nächste Untermenü zu kommen.

Fahren Sie im gleichen Sinne wie oben erwähnt fort, bis Sie den Menüpunkt "8.8 Software update" erreichen. Drücken Sie nun wieder die rechte Taste, wählen Sie dann die neuste Software aus und drücken Sie die rechte Taste erneut. Die aktuell installierte Software ist mit einem Stern (*) markiert.

9. Der Installations-Vorgang der neuen Software beginnt. Sobald der Vorgang abgeschlossen ist, erscheint „SW Update erfolgreich" auf Ihrem Bildschirm. Ihre G2 Software wurde erfolgreich auf den neusten Stand gebracht. Schalten Sie diesen nun mit einem Betätigen der rechten Taste aus.

**Viel Spaß mit Ihrem aktualisierten G2.**